

PIANO OPERE PUBBLICHE



Attualizzato al 02 agosto 2017

Legenda

- Limiti regionali
- Limiti provinciali
- Limiti comunali
- Comuni abruzzesi rientranti nel cratere (L. n. 229 del 15.12.2016)
- Comuni abruzzesi colpiti dal sisma del 18.01.2017 non rientranti nei precedenti elenchi (L. n.45 del 07.04.2017)

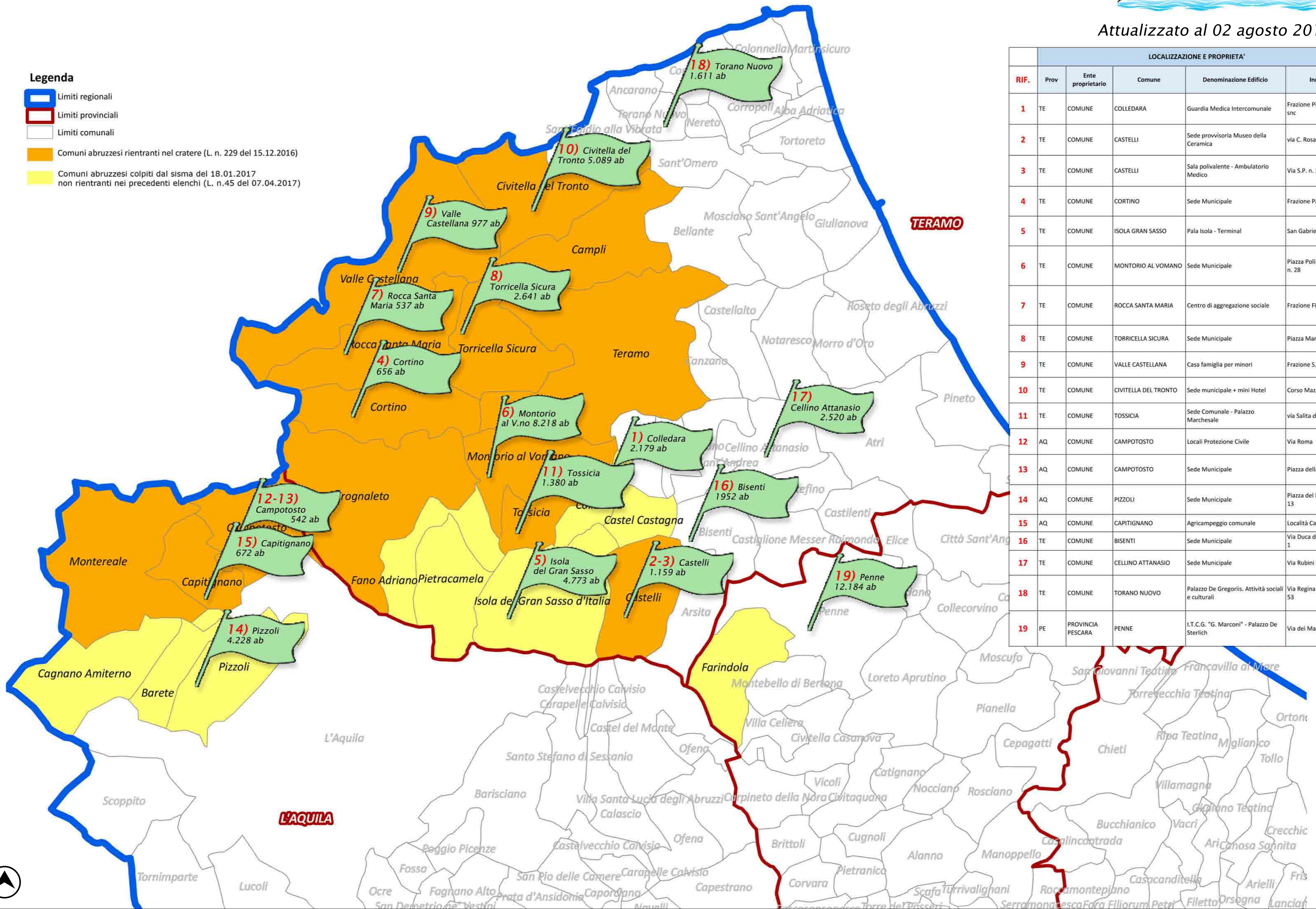

LOCALIZZAZIONE E PROPRIETA'					
RIF.	Prov	Ente proprietario	Comune	Denominazione Edificio	Indirizzo
1	TE	COMUNE	COLLEDARA	Guardia Medica Intercomunale	Frazione Piane Mavone snc
2	TE	COMUNE	CASTELLI	Sede provvisoria Museo della Ceramica	via C. Rosa
3	TE	COMUNE	CASTELLI	Sala polivalente - Ambulatorio Medico	Via S.P. n. 37/b
4	TE	COMUNE	CORTINO	Sede Municipale	Frazione Pagliaroli
5	TE	COMUNE	ISOLA GRAN SASSO	Pala Isola - Terminal	San Gabriele
6	TE	COMUNE	MONTORIO AL VOMANO	Sede Municipale	Piazza Poliseo De Angelis n. 28
7	TE	COMUNE	ROCCA SANTA MARIA	Centro di aggregazione sociale	Frazione Fioli
8	TE	COMUNE	TORRICELLA SICURA	Sede Municipale	Piazza Mario Capuani snc
9	TE	COMUNE	VALLE CASTELLANA	Casa famiglia per minori	Frazione S. Vito
10	TE	COMUNE	CIVITELLA DEL TRONTO	Sede municipale + mini Hotel	Corso Mazzini
11	TE	COMUNE	TOSSICIA	Sede Comunale - Palazzo Marchesale	via Salita del Castello
12	AQ	COMUNE	CAMPOTOSTO	Locali Protezione Civile	Via Roma
13	AQ	COMUNE	CAMPOTOSTO	Sede Municipale	Piazza della Chiesa n.1
14	AQ	COMUNE	PIZZOLI	Sede Municipale	Piazza del Municipio n. 13
15	AQ	COMUNE	CAPITIGNANO	Agricampeggio comunale	Località Cardito
16	TE	COMUNE	BISENTI	Sede Municipale	Via Duca degli Abruzzi n. 1
17	TE	COMUNE	CELLINO ATTANASIO	Sede Municipale	Via Rubini n. 3
18	TE	COMUNE	TORANO NUOVO	Palazzo De Gregoris. Attività sociali e culturali	Via Regina Margherita n. 53
19	PE	PROVINCIA PESCARA	PENNE	I.T.C.G. "G. Marconi" - Palazzo De Sterlich	Via dei Martiri Pennesi



UFFICIO SPECIALE PER LA RICOSTRUZIONE ABRUZZO



PRIMO STRALCIO PROGRAMMA OO.PP. Riparazione del patrimonio pubblico ai sensi dell' art.14 D.L. 189/2016 e ss.mm.ii.															
RIF.	LOCALIZZAZIONE E PROPRIETA'					DANNEGGIAMENTO e VULNERABILITA'		VINCOLO	SISTEMAZIONI PROVVISORIE		TEMPISTICA		COSTO PARAMETRICO DELL'INTERVENTO		SOTTOSCRIZIONE INTERVENTO
	Prov	Ente proprietario	Comune	Denominazione Edificio	Indirizzo	esito Aedes	verifica di vulnerabilità	Tipologia	attuale	futura	stato di attuazione	tempo di esecuzione dei lavori	Tipologia di intervento	Finanziamento ammissibile	
1	TE	COMUNE	COLLEDARA	Guardia Medica Intercomunale	Frazione Piane Mavone snc	E	n.d.	Nessuno	Delocalizzati nella sede comunale	Delocalizzati nella sede comunale	nessun progetto	1 mese	Riparazione del danno	€ 62.633,10	scheda del 18.04.2017
2	TE	COMUNE	CASTELLI	Sede provvisoria Museo della Ceramica	via C. Rosa	B	n.d.	Nessuno	Non sono delocalizzati		nessun progetto	2 mesi	Riparazione del danno	€ 75.000,00	scheda del 18.04.2017
3	TE	COMUNE	CASTELLI	Sala polivalente - Ambulatorio Medico	Via S.P. n. 37/b	C	n.d.	Nessuno	Non sono delocalizzati		nessun progetto	2 mesi	Riparazione del danno	€ 125.000,00	scheda del 18.04.2017
4	TE	COMUNE	CORTINO	Sede Municipale	Frazione Pagliaroli	E	0,044	Nessuno	In fase di delocalizzazione nei locali parrocchiali loc. Cunetta	In fase di delocalizzazione nei locali parrocchiali loc. Cunetta	Progetto Esecutivo da aggiornare	15 mesi	Demolizione e Ricostruzione fuori sito	€ 1.000.000,00	scheda del 14.04.2017.
5	TE	COMUNE	ISOLA GRAN SASSO	Pala Isola - Terminal	San Gabriele	B	n.d.	Paesaggistico	Funzione non riattivata		nessun progetto	18 mesi	Riparazione del danno	€ 942.900,00	scheda del 08.06.2017.
6	TE	COMUNE	MONTORIO AL VOMANO	Sede Municipale	Piazza Poliseo De Angelis n. 28	B	0,235	BB.CC.	Non si sono delocalizzati		nessun progetto	4 mesi	Riparazione del danno	€ 120.000,00	scheda del 14.04.2017.
7	TE	COMUNE	ROCCA SANTA MARIA	Centro di aggregazione sociale	Frazione Fioli	B	n.d.	Paesaggistico	Attività non riattivata		nessun progetto	2 mesi	Riparazione del danno	€ 44.800,00	scheda del 27.06.2017.
8	TE	COMUNE	TORRICELLA SICURA	Sede Municipale	Piazza Mario Capuani snc	E	0,256	Nessuno	Delocalizzati in altro edificio comunale		nessun progetto	24 mesi	Demolizione e Ricostruzione in sito	€ 3.805.296,25	scheda del 16.06.2017 non finanziabile interamente
9	TE	COMUNE	VALLE CASTELLANA	Casa famiglia per minori	Frazione S. Vito	C	n.d.	Nessuno	Non si sono delocalizzati		nessun progetto	1 mese	Riparazione del danno	€ 50.880,00	scheda del 18.04.2017.
10	TE	COMUNE	CIVITELLA DEL TRONTO	Sede municipale + mini Hotel	Corso Mazzini	E+B	n.d.	Culturale legge 1089/39	Delocalizzati in plesso scolastico		nessun progetto	24 mesi	Miglioramento sismico	€ 3.697.200,00	scheda del 17.07.2017.
11	TE	COMUNE	TOSSICIA	Sede Comunale - Palazzo Marchesale	via Salita del Castello	E	n.d.	Architettonico D.Lgs 42/2004	Delocalizzati in altro edificio comunale		nessun progetto	18 mesi	Miglioramento sismico	€ 693.225,00	scheda del 12.04.2017.
12	AQ	COMUNE	CAMPOTOSTO	Locali Protezione Civile	Via Roma	B	n.d.	Nessuno	Non si sono delocalizzati		nessun progetto	2 mesi	Adeguamento sismico	€ 207.043,20	scheda del 14.04.2017 non finanziabile interamente
13	AQ	COMUNE	CAMPOTOSTO	Sede Municipale	Piazza della Chiesa n.1	E	n.d.	Paesaggistico	Delocalizzati in struttura di legno temporanea	Delocalizzati in struttura di legno temporanea	nessun progetto	18 mesi	Demolizione e Ricostruzione fuori sito	€ 1.597.279,00	scheda del 14.04.2017.
14	AQ	COMUNE	PIZZOLI	Sede Municipale	Piazza del Municipio n. 13	B	0,151	BB.CC.	Delocalizzati in edificio privato	Delocalizzati in edificio privato	nessun progetto	15 mesi	Adeguamento sismico edificio esistente	€ 1.735.328,40	scheda del 13.04.2017 non finanziabile interamente.
15	AQ	COMUNE	CAPITIGNANO	Agricampeggio comunale	Località Cardito	B	n.d.	Paesaggistico	Non si sono delocalizzati		nessun progetto	6 mesi	Miglioramento sismico	€ 150.000,00	scheda del 18.04.2017.
16	TE	COMUNE	BISENTI	Sede Municipale	Via Duca degli Abruzzi n. 1	E	0,219	Paesaggistico	Delocalizzati presso un plesso scolastico		nessun progetto	15 mesi	Adeguamento sismico edificio esistente	€ 1.472.256,00	scheda del 18.04.2017
17	TE	COMUNE	CELLINO ATTANASIO	Sede Municipale	Via Rubini n. 3	E	0,337	Nessuno	Delocalizzati in una scuola	Nuova destinazione da individuare	Progetto definitivo di miglioramento	12 mesi	Adeguamento sismico edificio esistente	€ 1.203.400,00	scheda del 14.04.2017.
18	TE	COMUNE	TORANO NUOVO	Palazzo De Gregoriis. Attività sociali e culturali	Via Regina Margherita n. 53	E	n.d.	BB.CC.	Attività non riattivate (circolo ricreativo, università terza età, centro sociale)		nessun progetto	12 mesi	Miglioramento sismico	€ 837.326,06	scheda del 18.04.2017
19	PE	PROVINCIA PESCARA	PENNE	I.T.C.G. "G. Marconi" - Palazzo De Sterlich	Via dei Martiri Pennesi	E	0,1	BB.CC.	Doppi turni su Grande Succursale	Richiesta MUSP	Studio di fattibilità	16 mesi	Miglioramento sismico	€ 2.100.000,00	Nota PEC prot. 0211248 del 27.06.2017
COSTO TOTALE DEGLI INTERVENTI													€ 19.919.567,01		